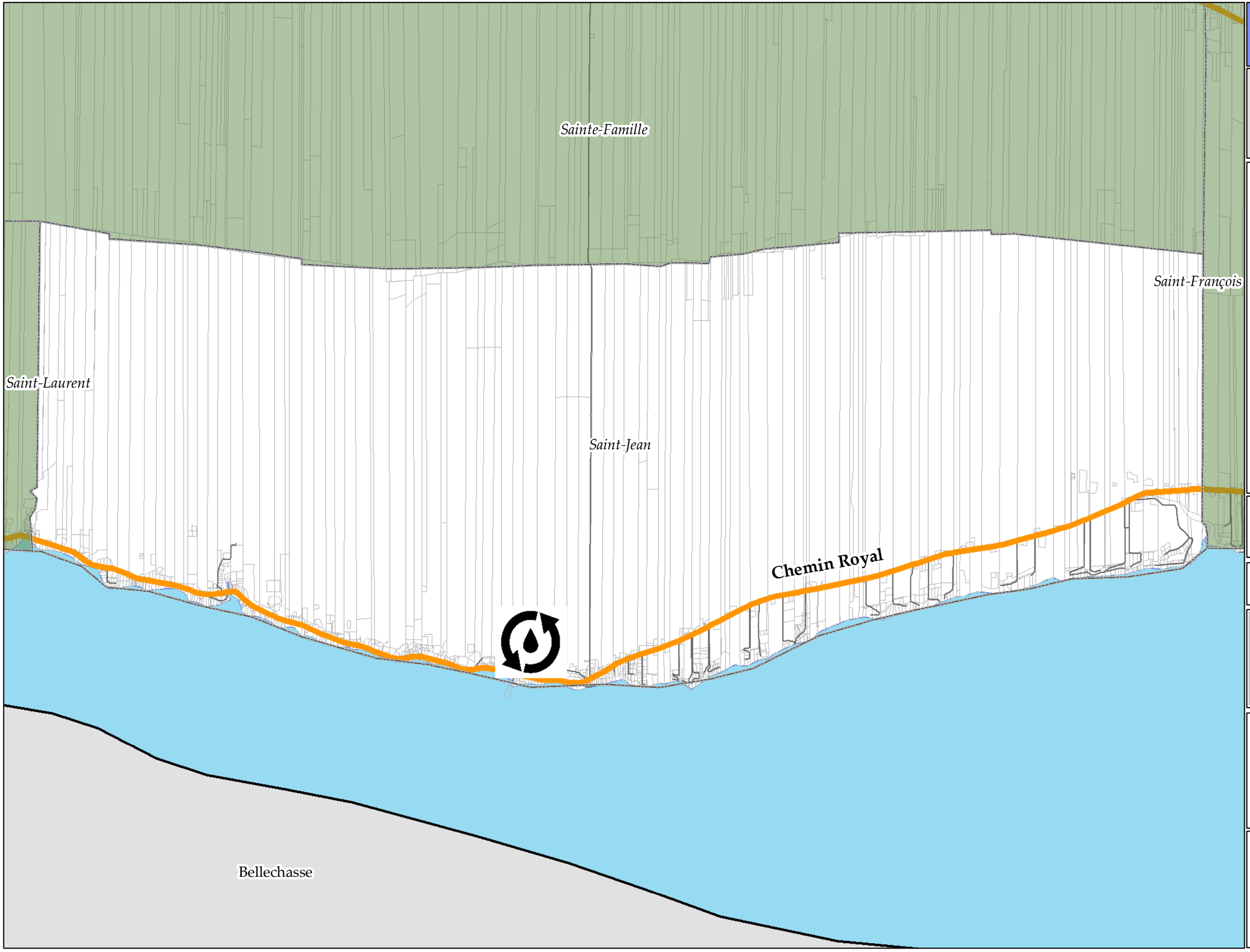

Plan d'urbanisme de Saint-Jean

Les sources de contraintes anthropiques

Annexe 2 - Carte 8

Légende

- Limites municipales
- MRC de L'Île-d'Orléans
- MRC limitrophes
- Route 368
- Installation de traitement des eaux usées

1:35 000

0 0,375 0,75 1,5

Kilomètres

N

Sources : Municipalité de Saint-Jean
© Gouvernement du Québec
Projection cartographique: MTM Zone 7 NAD83

MODIFICATIONS

No	Règlement no	Adopté le	Entrée en vigueur le

Règlement numéro _____

Adopté par le Conseil de la municipalité de Saint-Jean _____

En vigueur le _____

Chantal Daigle
Directrice générale

Jean-Claude Pouliot
Maire