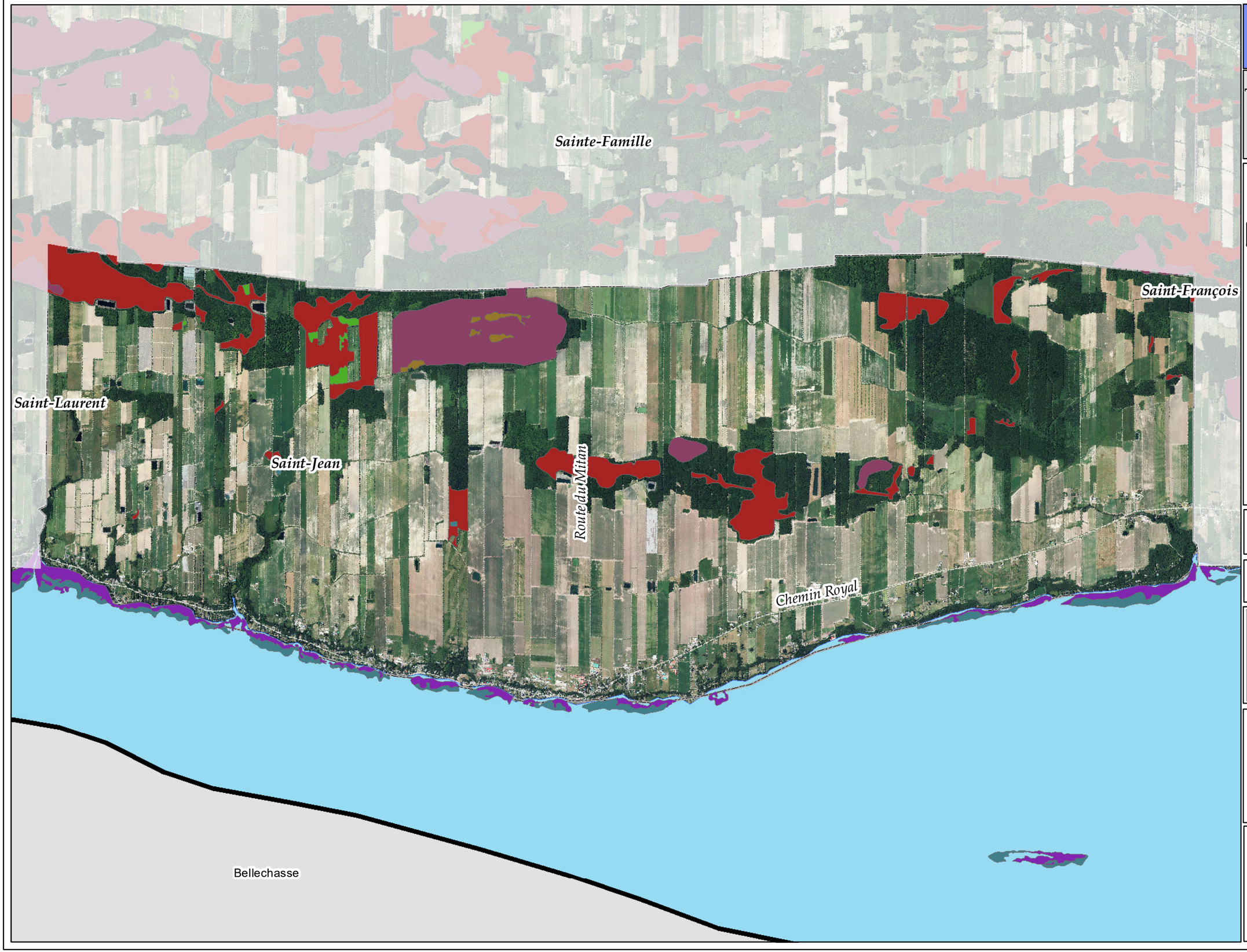

Plan d'urbanisme de Saint-Jean

Territoires d'intérêt écologique - Les milieux humides

Annexe 2 - Carte 5

Légende

- Limites municipales
- MRC de l'Île d'Orléans
- MRC limitrophes
- Eau peu profonde
- Marais
- Marécage
- Prairie humide
- Tourbière bog
- Tourbière boisée

1:35 000

0 0,375 0,75 1,5

Kilomètres

Source : Municipalité de Saint-Jean et Communauté métropolitain de Québec
Projection cartographique: MTM Zone 7 NAD83

MODIFICATIONS	No	Règlement no	Adopté le	Entrée en vigueur le

Règlement numéro 2021-379

Adopté par le Conseil de la municipalité de Saint-Jean 30 Août 2021

En vigueur le 12 Novembre 2021

Chantal Daigle
Directrice générale

Jean-Claude Pouliot
Maire